

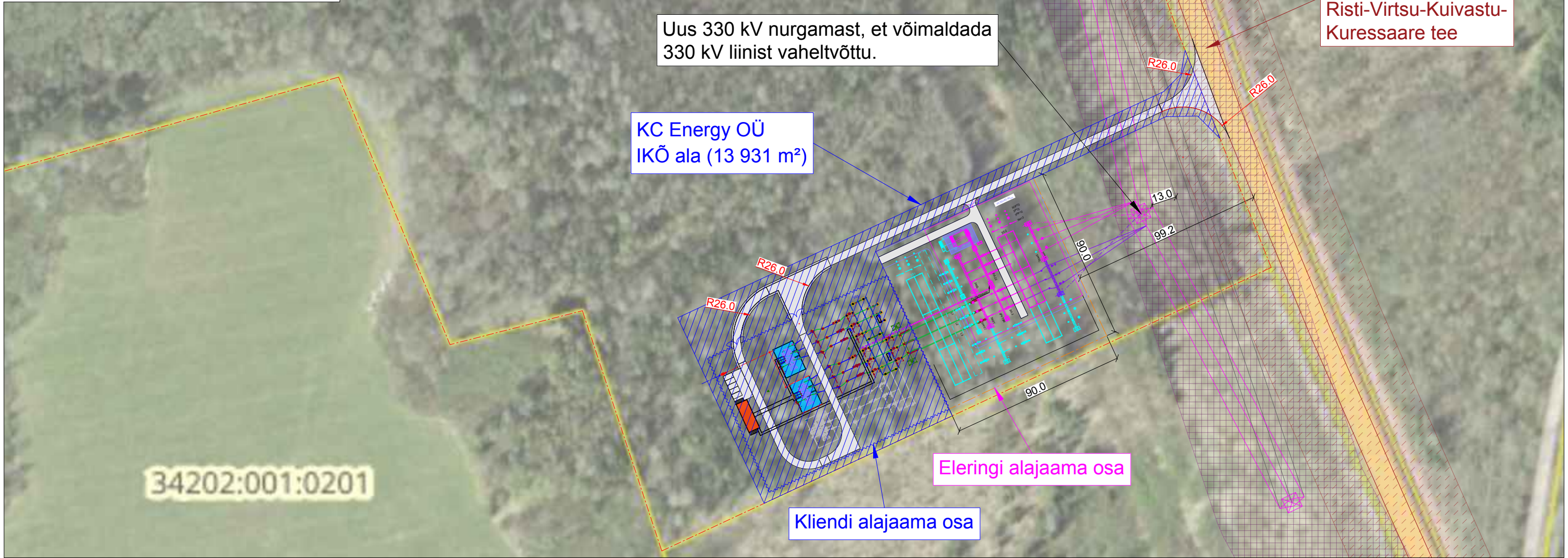

Asendiplaan M1:2 000



Tingmärgid:	
	Maantee kaitsevöönd
	Ohulini kaitsevöönd
	KC Energy OÜ kavandatav IKÕ ala

Märkused:

- Alajaam on arendatava 152 MW hübriidpargi liitumiseks.

Version	Muudatuse sisu	Teostas / Kuupäev			
-	-	-			
v01	Dokumendi väljastamine	04.04.2025			
Tellija: KC Energy OÜ		Joonise nimetus: Asendiplaan (KC Energy OÜ IKÕ ala)			
Objekt: KC Energy Leila küla 330 kV alajaam Kullamaa metskond 220, Leila küla, Lääne-Nigula vald, Lääne maakond		Projekti staadium: Eskiis	Mõõtkava: 1:2 000 (A3) Version: v01		
RMEnergy OÜ MTR TEL004359 Registrikood 16650148 info@RME.ee		KC Energy OÜ Registrikood 16051063 Veskiposti tn 2, Tallinn, Harju maakond www.kcenergy.ee	 Projekteerija: A.-J.Pihu Vastutav spetsialist: M.Mitrofanov	Töö number: 25PV01 Joonis: 25PV01_es_EL-4-01_v01_asendiplaan	Joonise number ja lehekülg: EL-4-01 (1/1)